

A nighttime photograph of the Boston skyline, featuring the Zakim Bridge in the foreground and various skyscrapers in the background. The city is illuminated with warm yellow and orange lights, contrasting with the dark blue sky. A white, wavy line graphic runs across the middle of the image, separating the cityscape from the text below.

BOSTON
METAL

BOSTON METAL DO BRASIL – PLANO DE ATENDIMENTO EMERGÊNCIA (PAE)

- TRANSFORMANDO UM PASSIVO AMBIENTAL EM VALOR

PLANO DE ATENDIMENTO EMERGÊNCIA (PAE)

INFORMAÇÕES.

Empresa: Boston Metal do Brasil Boston Electrometallurgical Corporation Brasil Ltda;

Endereço: Sitio Pedreira, Fazenda do Cruzado S/N, Zona Rural, Coronel Xavier Chaves MG 36330-000

CNPJ:47.397.699/0001-39;

CNAE: 24.49-1-99 - Metalurgia de outros metais não-ferrosos e suas ligas não especificados anteriormente;

Representante legal da empresa: Itamar Dutra Pereira De Resende

PLANO DE ATENDIMENTO EMERGÊNCIA (PAE)

OBJETIVO:

Este procedimento tem como objetivo estabelecer o comportamento dos empregados e contratados da Boston Metal do Brasil e seus visitantes, definir as ações da brigada de emergência e manter mecanismos atualizados para atender a acidentes e situações de risco. Ele visa identificar o potencial dessas ocorrências, com o propósito de garantir um pronto atendimento a qualquer situação de emergência que envolva vítimas, danos materiais, impactos ao meio ambiente, e prevenir, minimizar ou anular os efeitos associados a essas ocorrências, com foco na proteção da vida, do patrimônio e na redução das consequências sociais do sinistro, bem como na preservação do meio ambiente.

PLANO DE ATENDIMENTO EMERGÊNCIA (PAE)

DEFINIÇÕES:

Emergência: Situação crítica e fortuita que representa perigo à vida, ao meio ambiente e ao patrimônio, gerando um dano continuado que obriga a uma imediata intervenção operacional.

Brigada de Emergência: Grupos organizados de pessoas preferencialmente voluntárias ou indicados, treinadas e capacitadas para atuar na prevenção e no controle ao incêndio, abandono de área e primeiros socorros, dentro de uma área pré-estabelecida.

Brigada orgânica: grupo organizado de brigadistas orgânicos que compõem a população fixa da edificação ou espaço destinado a uso coletivo em que se desenvolvem as atividades da ocupação, que, embora não sejam contratados para a execução de prevenção e combate a incêndio, atuam de forma extraordinária no combate a princípio de incêndios, abandono da edificação e prestação de primeiros socorros, nos limites da propriedade.

Coordenador do PAE: é o Gerente da Unidade responsável por todas as edificações e processos que compõem uma unidade, independente de turno, setor ou pavimento.

PLANO DE ATENDIMENTO EMERGÊNCIA (PAE)

DEFINIÇÕES:

Coordenador da Emergência: é o Supervisor de SST ou indicado por ele que estará responsável pela coordenação da emergência.

Líder de Brigada: é o brigadista responsável pela execução das ações de emergência em sua área de atuação (pavimento / setor / turno).

Líder de Abandono de Área: é o brigadista responsável por coordenar a saída de um grupo de pessoas de um determinado setor em

Procedimento de Abandono de Área: Prevê os passos para o abandono seguro da localidade pelos empregados, contratados e visitantes de modo que não ocorram atropelos e consequentes acidentes, o que pode agravar a situação de emergência.

Pontos de Encontro Seguro (PES): Pontos pré-estabelecidos no interior da empresa destinados a organização de pessoas em casos de evacuação de área.

PLANO DE ATENDIMENTO EMERGÊNCIA (PAE)

DEFINIÇÕES:

Ponto de Encontro de Brigadistas: Local onde os brigadistas se reúnem para alinhar informações da ocorrência emergencial e providenciar as medidas cabíveis.

Derrame: Qualquer liberação, súbita ou não, de produto químico, normalmente no estado líquido ou sólido, para o solo, subsolo, água, superfícies ou atmosfera que possa colocar em risco a integridade física das pessoas e/ou causar danos ambientais.

Riscos relativos à segurança, saúde e ao meio ambiente: É a probabilidade de ocorrerem danos à saúde e a integridade física dos trabalhadores, ao meio ambiente, à comunidade e ao patrimônio, acarretando perdas humanas / materiais, multas, interdição e/ou suspensão de atividades.

Rotas de Fuga: É o trajeto a ser seguido em caso emergencial de evacuação.

Saída de Emergência: É uma saída que permite evacuação rápida, fornece uma alternativa se a rota para a saída regular for bloqueada por uma emergência.

PLANO DE ATENDIMENTO EMERGÊNCIA (PAE)

CLASSIFICAÇÃO DE EMERGÊNCIA:

Emergência de Pequeno Porte: É a emergência decorrente de pequenos focos que, se imediatamente combatida com os recursos humanos e materiais disponíveis no local de sua ocorrência, não põe em risco a segurança de pessoas, instalações ou do meio ambiente.

Emergência de Médio Porte: É a emergência cujo controle demanda o envolvimento da Organização de Combate a Emergência e que, em não havendo pronto combate ou controle, pode implicar em prejuízos humanos, materiais e/ou ambientais, com risco de comprometimento da continuidade operacional do setor atingido.

Emergência de Grande Porte: É a emergência que põe em risco a segurança de pessoas, instalações, produto e/ou do meio ambiente, atingindo grande parte das áreas industriais e comprometendo a continuidade operacional, necessitando para seu controle auxílio externo.

PLANO DE ATENDIMENTO EMERGÊNCIA (PAE)

PLANO DE CHAMADO;

Responsável	Nome e-mail	Celular	Telefone comercial	Telefone residencial
Gerente	Cristina de Paula Kierulff ckierulff@bostonmetal.com	(31) 99528-8989	(32) 9986-5945	XXXXXXXXXXXXXXXXXXXX XXXXXXXXXXXXXXXXXXXX
Coord. PAE	Cristina de Paula Kierulff ckierulff@bostonmetal.com	(31) 99528-8989	(32) 9986-5945	XXXXXXXXXXXXXXXXXXXX XXXXXXXXXXXXXXXXXXXX
Coord. Emergência	Rodrigo Sugaki Vieira – rvieira@bostonmetal.com	(32) 99975-1357	(32) 99830-0562	XXXXXXXXXXXXXXXXXXXX XXXXXXXXXXXXXXXXXXXX
Líder de Brigada	Mário Augusto Lopes Neves mlopes@bostonmetal.com	(32) 99920-3728	XXXXXXXXXXXXXXXXXXXX XXXXXXXXXXXX	XXXXXXXXXXXXXXXXXXXX XXXXXXXXXXXXXXXXXXXX

PLANO DE ATENDIMENTO EMERGÊNCIA (PAE)

RECURSO EXTERNOS:

Corpo de bombeiro mais próximo	(32) 3379-2640 193	2º Pel/ 4º BBM - São João Del Rei - Avenida 8 de Dezembro, 698 Vila Marchetti. (14,8 Km)
Samu - Serviço de atendimento móvel de urgência	(32) 9885-16347 192	Samu - São João Del Rei – Rua Industrial Paulo Agostini, Vila Nossa Senhora de Fátima. (13,4 Km)
Defesa Civil	(32) 3372-7617	Rua Salomão Batista de Souza, no bairro Jardim Paulo Campos, São João Del Rei.
	(32) 3357-1235 Ronilson	Rua Padre Reis, 84, Centro, Coronel Xavier Chaves.
Delegacia de polícia	(32) 3357-1190 / 3357-1235	Rua Nossa Senhora de Fátima, 45, Centro, Coronel Xavier Chaves.
	(32) 3371-2227 / 3371-2099	Avenida Leite de Castro, 1322, Fábricas, São João Del Rei.

PLANO DE ATENDIMENTO EMERGÊNCIA (PAE)

HOSPITAIS E ATENDIMENTO DE REFERÊNCIA:

Santa Casa da Misericórdia de São João Del Rei	(32) 3379-2000	Av. Tiradentes 389, Centro, São João Del Rei. (14,4 Km)
Hospital Nossa Senhora das Mercês	(32) 3379-2800	Pça. Barão de Itambé 31, São João Del Rei. (14,6 Km)
Unidade de Pronto Atendimento São João Del Rei	3373-4111/ 3373-4100	Rua Mal. Ciro Espírito Santo Cardoso 95 (São Judas Tadeu) 149, São João Del Rei. (13,5 Km)
UBS e Posto de Saúde em CENTRO – Coronel Xavier Chaves / CENTRO DE SAUDE GERALDO DE SOUZA	(32) 3357-1255	Rua Joana Mendonça, Centro, Coronel Xavier Chaves. (3,4 Km)

PLANO DE ATENDIMENTO EMERGÊNCIA (PAE)

HOSPITAIS E ATENDIMENTO DE REFERÊNCIA:

Locais de atendimento médico	Telefones	Endereços e distância aproximado
Santa Casa de Misericórdia da Paroquia de Prado	(32) 3353-6399	Rua Cel João Luiz, 61, Centro, Prados MG, 36320-000. (19,6 Km)
Hospital Prefeito Macedo Couto	(32) 3351-1302	Rua Bias Fortes 206 centro, Barroso. (46,7 Km)
Hospital Nossa Senhora do Rosário	(32) 3354-1210	Rua Praça com. Cardoso, 142 centro, Resende Costa. (29 Km)
Hospital Ibiapava	(32) 3339-3500	Rua Jaime do Rego Macedo 97, Barbacena. (70,2 Km)
Hospital Cassiano Campolina	(31) 3751-1250	Praça Cassiano Campolina, 821, Enre Rios de Minas. (60,7 Km)
Hospital Fob de ouro Branco	(31) 3749-6161	R. Aureliano Chaves, 199,Ouro Branco. (113 Km)
Santa Casa de Juiz de Fora	(32) 3257-4500	Av. Rio Branco 3353, Centro, Juiz de fora. (179 Km)
Hospital João XXIII	(31) 3239-9200	Av. Professor Alfredo Baleta 400, Belo Horizonte. (180 Km)
Estes locais de atendimentos médicos deverão ser utilizados em situações que não permitam acessos a São João Del Rei como já aconteceu no passado, exemplo alagamento por chuvas, queda de barreiras etc. ou qualquer outra situação que necessite transferência por determinação médica.		

PLANO DE ATENDIMENTO EMERGÊNCIA (PAE)

PONTO DE ENCONTRO:



Pontos de Encontro Seguro (PES): Pontos pré-estabelecidos no interior da empresa destinados a organização de pessoas em casos de evacuação de área. Local destinado para receber os profissionais em situação de emergência até orientação dos brigadistas.

PLANO DE ATENDIMENTO EMERGÊNCIA (PAE)

RESPONSABILIDADE DURANTE UMA EMERGÊNCIA:

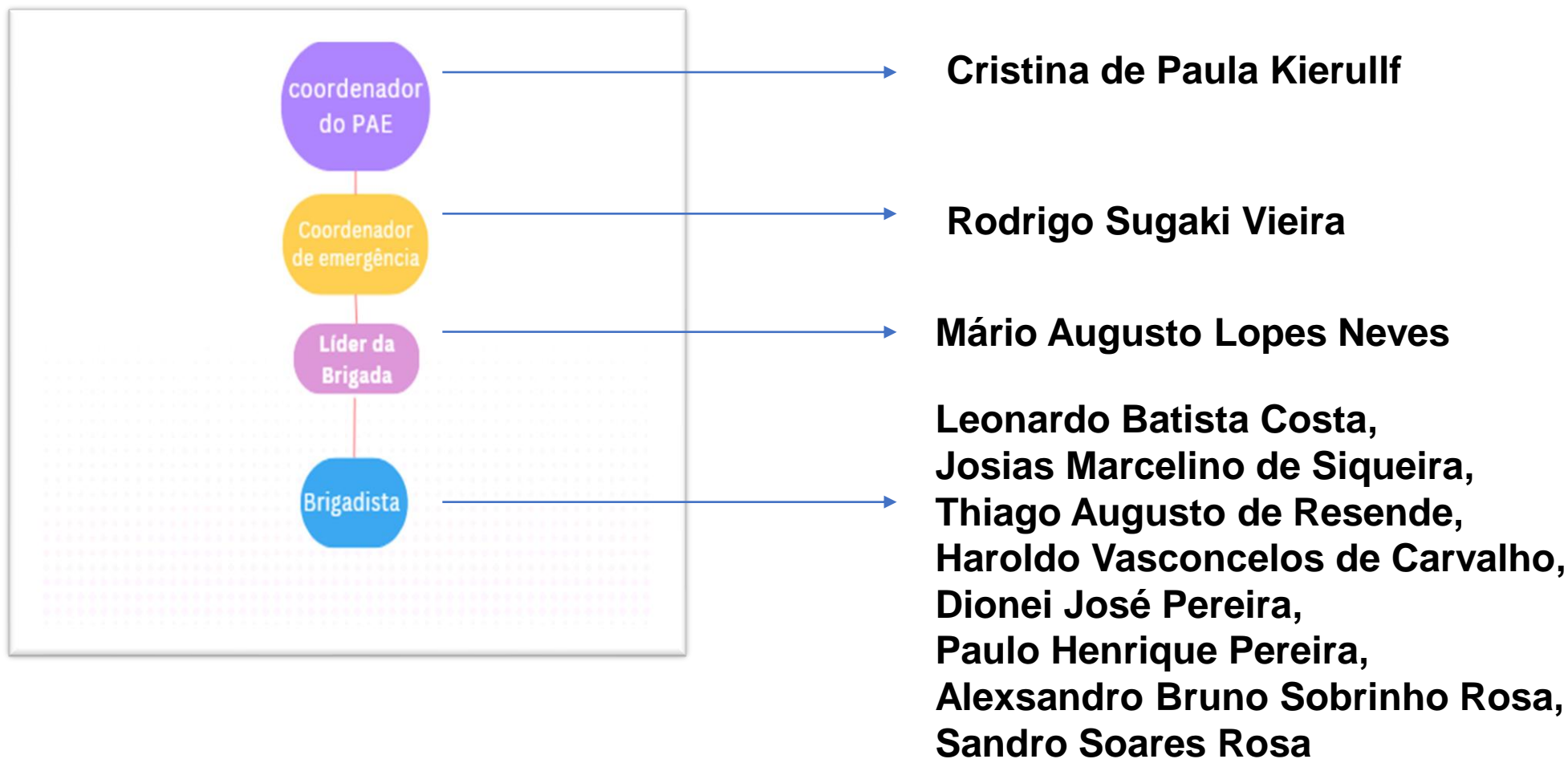

PLANO DE ATENDIMENTO EMERGÊNCIA (PAE)

PROCEDIMENTO DE ABANDONO:

O procedimento de abandono de área deverá ser realizado somente na área e/ou local onde for constatado o sinistro, salvo orientação que se faça necessário durante a ocorrência, pela coordenação de emergência, sendo recomendados os seguintes procedimentos gerais:

- Orientar os grupos no sentido de formação de fila indiana (uma pessoa atrás da outra);
- Todos devem evitar correria, pânico e tumultos;
- Cuidados adicionais deverão ser tomados com relação à descida ou subida de escadas, os integrantes dos grupos, inclusive os visitantes, deverão ser orientados para utilizarem o lado interno das escadas;

PLANO DE ATENDIMENTO EMERGÊNCIA (PAE)

PROCEDIMENTO DE ABANDONO:

- Conduzir os grupos, inclusive os visitantes, sem correr para o local previamente determinado como ponto de encontro;
- Designar um colaborador para conduzir e auxiliar cada pessoa com necessidades especiais para o ponto de encontro;
- Ao chegarem ao ponto de encontro, os grupos deverão permanecer neste ponto sem dispersarem ou seguir para outro local se solicitado pelo Líder de abandono ou outro brigadista;
- Nunca retornar as áreas sem a solicitação do Líder de abandono ou outro brigadista;
- Os Líderes de abandono deverão orientar as saídas das equipes, seguindo as rotas de fuga predeterminadas de seu setor.

PLANO DE ATENDIMENTO EMERGÊNCIA (PAE)

SITUAÇÕES EMERGENCIAL PESSOAL:

Situação	O que fazer?	Responsável	Comunicar com
Ataque animal peçonhento	Encaminhar a vítima para atendimento UPA de São João Del Rei	Gerente responsável e SESMT	CEO e Vice Presidente
Batida de equipamentos ou máquina dentro do site	Avaliar se há feridos graves acione corpo de Bombeiro e ou Samu, caso contrário encaminhar Santa Casa Misericórdia de SJDR ou UPA.	Gerente responsável e SESMT	CEO e Vice Presidente
Mal subido	Avaliar o profissional e encaminhar a vítima para atendimento Santa Casa Misericórdia de SJDR ou UPA	Gerente responsável e SESMT	CEO e Vice Presidente
Queda de altura e ou acidentes com fratura	Avaliar o profissional se estiver com fraturas acionar o Samu ou Corpo de bombeiro, caso contrário encaminhar Santa Casa Misericórdia de SJDR	Gerente responsável e SESMT	CEO e Vice Presidente
Choque elétrico	Avaliar o profissional e encaminhar a vítima para atendimento Santa Casa Misericórdia de SJDR	Gerente responsável e SESMT	CEO e Vice Presidente
Contaminação por produto químico	Avaliar o profissional e encaminhar a vítima para atendimento Santa Casa Misericórdia de SJDR	Gerente responsável e SESMT	CEO e Vice Presidente
Atropelamento	Avaliar o profissional e encaminhar a vítima para atendimento Santa Casa Misericórdia de SJDR	Gerente responsável e SESMT	CEO e Vice Presidente

PLANO DE ATENDIMENTO EMERGÊNCIA (PAE)

SITUAÇÕES EMERGENCIAL PESSOAL:

Situação	O que fazer?	Responsável	Comunicar com
Batida com veículo na rodovia	Se houve feridos acionar corpo de Bombeiro e ou Samu.	Gerente responsável e SESMT	CEO e Vice Presidente
Contaminação com produto químico	Avaliar o profissional e encaminhar a vítima para atendimento Santa Casa Misericórdia de SJDR	Gerente responsável e SESMT	CEO e Vice Presidente
Queda de raios nas proximidades do Projeto	Paralisar a atividade e procurar abrigo seguro.*	Gerente responsável e SESMT	xxxxxxxxxxxxxxxxxxxxxxxxxx
Queimadura	Avaliar o profissional e acionar o Samu ou Corpo de bombeiro, caso contrário encaminhar Santa Casa Misericórdia de SJDR	Gerente responsável e SESMT	CEO e Vice Presidente
Picada de abelha e ou marimbondo (outros vespereiros)	Avaliar o profissional e acionar o Samu ou Corpo de bombeiro, caso contrário encaminhar Santa Casa Misericórdia de SJDR	Gerente responsável e SESMT	CEO e Vice Presidente

- Contrato com empresa que realiza monitoramento de descarga atmosférica. É realizado a comunicação com 30 minutos de antecedência, através de SMS e Email.

PLANO DE ATENDIMENTO EMERGÊNCIA (PAE)

SITUAÇÕES EMERGENCIAL MATERIAL E OU AMBIENTAL:

Situação	O que fazer?	Responsável	Comunicar com
Princípio incêndio acidental na obra por equipamentos e ferramentas utilizados.	Utilizar extintores de incêndio/profissional treinado (caso o princípio de incêndio sair do controle acionar o Corpo de Bombeiros 193	Gerente responsável e SESMT	CEO e Vice Presidente
Vazamento de produto químico de pequeno porte.	Se possível conter o vazamento, realizar a contenção e realizar a limpeza	Gerente responsável e SESMT	CEO e Vice Presidente

— PLANO DE ATENDIMENTO EMERGÊNCIA (PAE)

COMUNICAÇÃO INTERNA E EXTERNA:

A comunicação interna com as partes interessadas se dará através do Coordenador de Emergência.

A comunicação externa com as partes interessadas (comunidade, prefeitura, órgãos públicos, imprensa, etc.) se fará por intermédio da Gerência de Comunicação da Boston Metal do Brasil em conjunto com o Coordenador de Emergência.

— PLANO DE ATENDIMENTO EMERGÊNCIA (PAE)

SINALIZAÇÕES EXISTENTE:

BOSTON METAL DO BRASIL ESTÁ EQUIPADA COM OS SEGUINTE EQUIPAMENTOS:

- 9 EXTINTORES DE 6KG TIPO ABC;
- 1 EXTINTOR DE 6KG TIPO BC;
- 1 EXTINTOR DE 50KG TIPO BC;
- SINALIZAÇÕES DE EMERGÊNCIA;
- ILUMINAÇÃO DE EMERGÊNCIA EM TODO SETOR DA ORGANIZAÇÃO..

PLANO DE ATENDIMENTO EMERGÊNCIA (PAE)

SINALIZAÇÕES EXISTENTE:

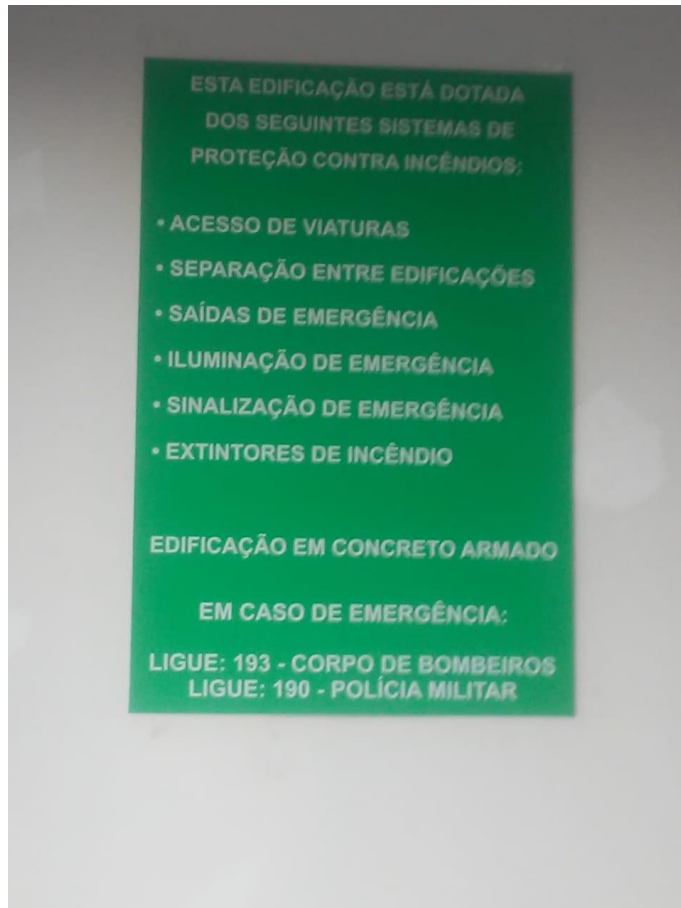

PLANO DE ATENDIMENTO EMERGÊNCIA (PAE)

SINALIZAÇÕES EXISTENTE:



FIM!